

Phoenix LIGHT

1. Installazione di Phoenix LIGHT

- Scaricare l'ultima versione di CCC (min. 3.24.) da Phoenix (Settings/My Account/Tasto"Import/Export/Downloads").
- Estrarre i file e avviare l'installazione.
ATTENZIONE Se utilizzate CCC in versione full dovete disinstallarla e riavviare il PC.
- Inserire la chiave di registrazione INSTALL[DM]SHCLIGHT

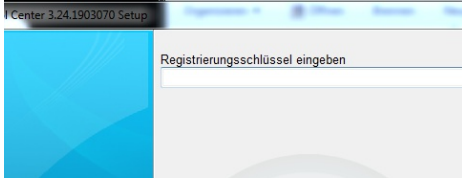

Verrà installata una versione di CCC light senza marchio.

2. Primo avvio e impostazioni

- Avviando CCC LIGHT vedrai

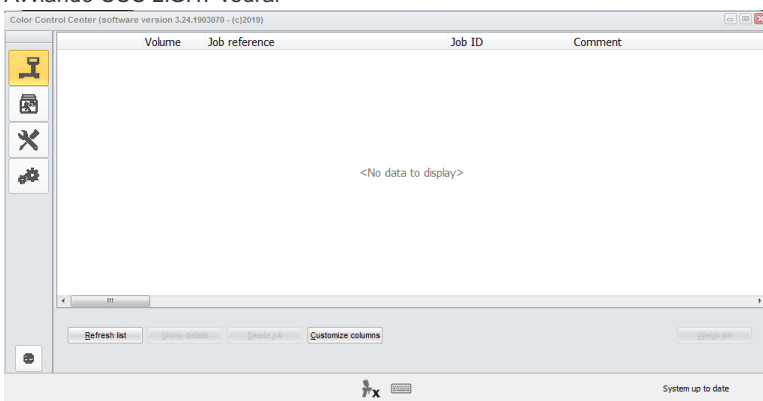

- Fare clic sulla terza icona (passaggio del mouse sull'evento "Manutenzione") nel menu e quindi "Controllo della comunicazione"

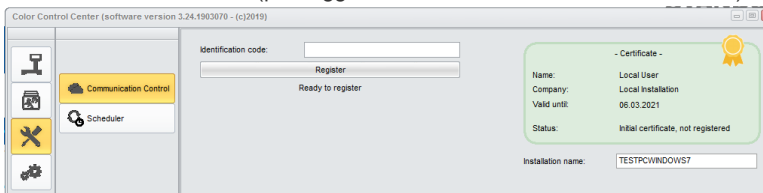

- Registra la tua installazione locale.
Copia il tuo codice di identificazione da Phoenix (Impostazioni / Il mio account).
Dopo la registrazione, il CCC locale rileva tutti i marchi configurati nel profilo / certificato.
- Fare clic sulla quarta icona (mouse sulla voce "Configurazione") nel menu e quindi su "Cerca opzione"

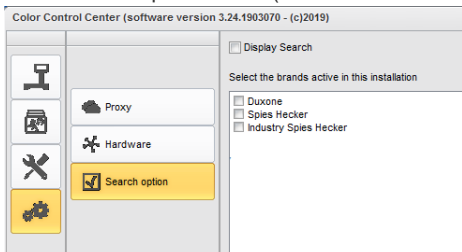

- Si prega di scegliere il (i) marchio (i) che si desidera vedere nel CCC LIGHT.
- Fare clic sul pulsante "Applica" per salvare le modifiche.

- In questa finestra di impostazione è possibile vedere l'opzione "Visualizza ricerca"
 - Selezionando l'opzione "Visualizza ricerca", si otterrà l'accesso alle applicazioni online da tutti i marchi configurati. L'accesso alla coda dei lavori rimane come nella prima opzione.

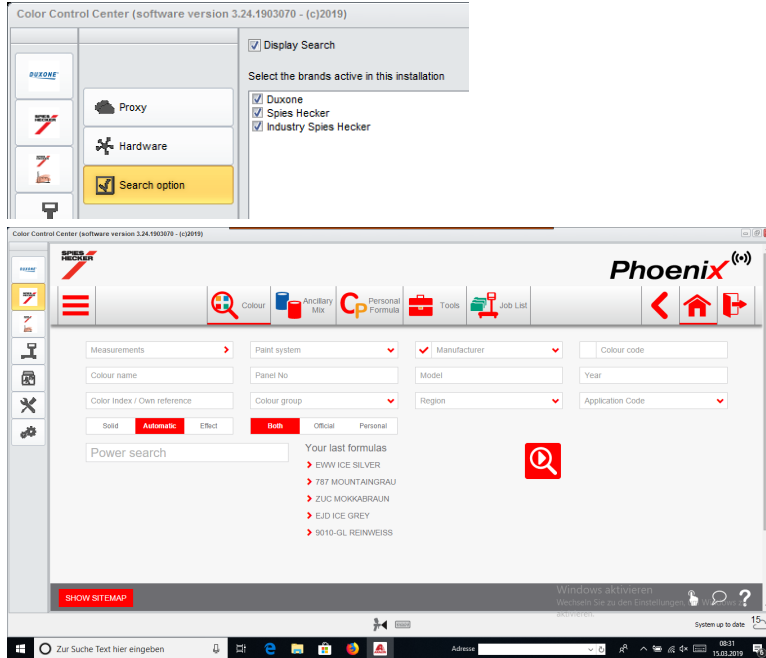

- Se non si seleziona l'opzione "Visualizza ricerca", si otterrà la coda di lavori multimarchio che mostra i lavori di tutti i marchi configurati.

Volume	Priority	Paint System	Colour code	Manufacturer	Job reference	Job ID	License plate	Panel Ref.	Vars
3.00	High	480 - PERMAHYD HI-TEC	EJD	PEUGEOT	201811071119	1QNFGE84QD0		909026	
1.00	High	480 - PERMAHYD HI-TEC	EWV	PEUGEOT	201811071119	9P9DRPE9RTGK		943790	
1.00	High	480 - PERMAHYD HI-TEC	EWV	PEUGEOT	201811071119	8838DE9RTSE		918238	
1.00	High	480 - PERMAHYD HI-TEC	EWV	PEUGEOT	201811071119	H9BMPPE9RU4I		918238	
1.00	High	480 - PERMAHYD HI-TEC	EWV	PEUGEOT	201811071119	HN01LPE9RUFV		905364	
0.30	High	CLEARCOAT	3310		201811071119	M9VM4LE8RUP9		8045	
5.00	Normal	250 - PERMAHYD BASISLACK	3002-GL	RAL	201806191509			003002	
0.20	Normal	480 - PERMAHYD HI-TEC	LA7C	VOLKSWAGEN	201809050950		MM20180905	944224	
1.00	Normal	480 - PERMAHYD HI-TEC	744	MERCEDES	201809050950		MM20180905	243259	
0.30	Normal	480 - PERMAHYD HI-TEC	744	MERCEDES	201809171442		KK2018	243259	
3.00	Normal	480 - PERMAHYD HI-TEC	EWV	PEUGEOT	201810301254	14HG8TE8QJET	MM2018	939455	
0.50	Normal	480 - PERMAHYD HI-TEC	744	MERCEDES	201811071119			243259	
1.00	Normal	480 - PERMAHYD HI-TEC	4W7	LEXUS	201811071119	47J160E11V52		896270	
1.00	Normal	480 - PERMAHYD HI-TEC	P62	MITSUBISHI	201811071119	MKEH3LE11V88		946907	
1.00	Normal	480 - PERMAHYD HI-TEC	EWV	PEUGEOT	20190315	323P09E8MHTG		918238	
3.00	Normal	480 - PERMAHYD HI-TEC	ZUC	OPEL/VAUXHALL	310M5789456			874650	
0.60	Normal	250 - PERMAHYD BASISLACK	3000-GL	RAL	ENR 2 CJ CURVE			003000	
1.00	Normal	DUXONE 2K TOPCOAT	3000-GL	RAL	UWB 1			12313	
1.00	Normal	DUXONE BASECOAT	N8N	HYUNDAI	UWB 3 MALTA			201707100729	938042
1.00	Normal	DUXONE BASECOAT	N8N	HYUNDAI	UWB 3 MALTA			201707100736	938042

- Al primo accesso all'applicazione online CCC LIGHT richiede i dati di accesso, quindi inserire l'ID utente e la password.

Auto login credentials

User name

Password

Confirm password

3. Configurazione dell'hardware locale

- Fare clic sulla quarta icona (mouse sulla voce "Configurazione") nel menu e quindi su "Hardware"

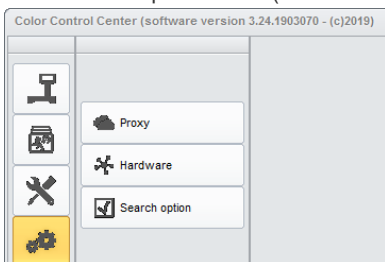

- La configurazione dell'hardware può essere eseguita nello stesso modo della versione completa.

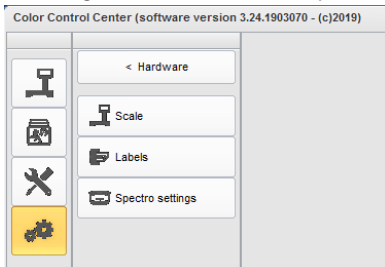

- La bilancia configurata localmente è disponibile in tutti i marchi attivi.

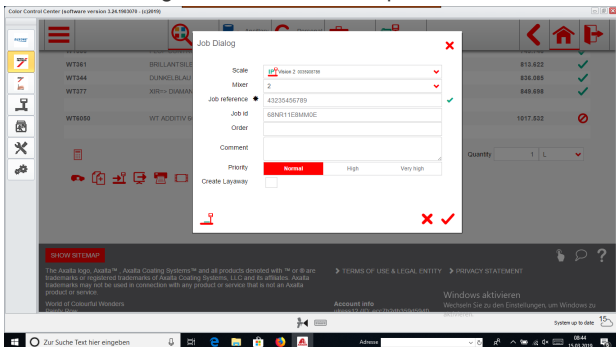

- Lo spettro configurato è disponibile in tutti i marchi per i quali il dispositivo è autorizzato.
- La stampante etichette configurata è disponibile in tutti i marchi attivi.

4. Configurazione di dispositivi IP

- La bilancia IP e il Daisy Wheel devono essere configurati nelle applicazioni online / cloud. Entrambi sono disponibili solo per il marchio per cui sono configurati.

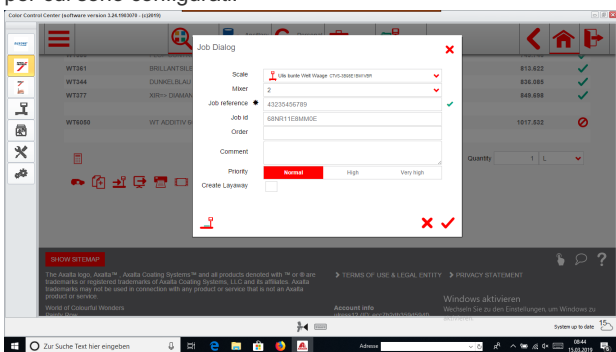

- Il dispositivo spectro IP deve essere configurato nell'applicazione online / cloud. È disponibile solo per il marchio per il quale è configurato e consentito.

Scheduler Si prega di impostare lo scheduler per ricevere l'aggiornamento automatico del software.